Le programme est susceptible d'être modifié

Lundi 8 avril

Jeux traditionnels en bois
avec A ti te to ca

Lundi 15 avril

Jeux coopératifs
Jeux des émotions

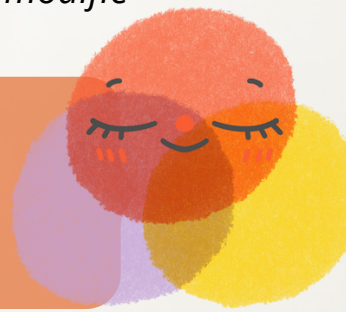

Mardi 9 avril

Atelier créatif
Mon petit bateau
Création jeu de société

Mardi 16 avril

Peinture ou/et sculpture
Sport jeu de l 'Horloge

Mercredi 10 avril

Atelier Top Chef par équipe
Atelier Arts - Plastiques

Mercredi 17 avril

Atelier Chant
SORTIE à l EPHAD
Chante et joue avec les résidents!

Jeudi 11 avril

Journée sportive City Stade
Jeux collectifs
Initiation Rugby avec intervenant

Jeudi 18 avril

Sortie Cinéma (nombre de places limité)
départ 9h30 kung Fu panda 4
Activité Bouge ton corps !

Vendredi 12 avril

Parcours sportif
Chasse au trésor

Vendredi 19 avril

Cuisine festive
Atelier de fin de vacances

Inscriptions

Merci de remettre la fiche d'**inscription à** ALSH à Cologne

Merci de fournir:

- le dossier d'inscription
- La copie du carnet de vaccination
- L'attestation d'assurance en responsabilité civile et individuelle accident

Pour toute **absence** pensez à prévenir **48h** à l'avance, sans quoi la prestation sera facturée, sauf présentation d'un certificat médical

Renseignements

ALSH Bastides de Lomagne à Cologne

Tél ALSH : 05 62 06 74 78

Mail:alshcologne@ccbl32.fr

Ouverture

7h30 à 19h00

Communauté de Communes Bastides de Lomagne
ZA route d'Auch, 32120 Mauvezin

Tél CCBL : 05 62 06 84 67

ALSH Bastides de Lomagne à Cologne

Vacances de Printemps !

du 8 avril au 19 avril 2024

Inscriptions avant le jeudi 28 mars 2024

ZA route d'Auch - 32120 Mauvezin
Tél : 05 62 06 84 67 - Email : contact@ccbl32.fr
Page Facebook : Communauté de Communes Bastides de Lomagne